СОЛОВЕЙ

Слова А. ДЕЛЬВИГА

Ноты с сайта - www.notarhiv.ru

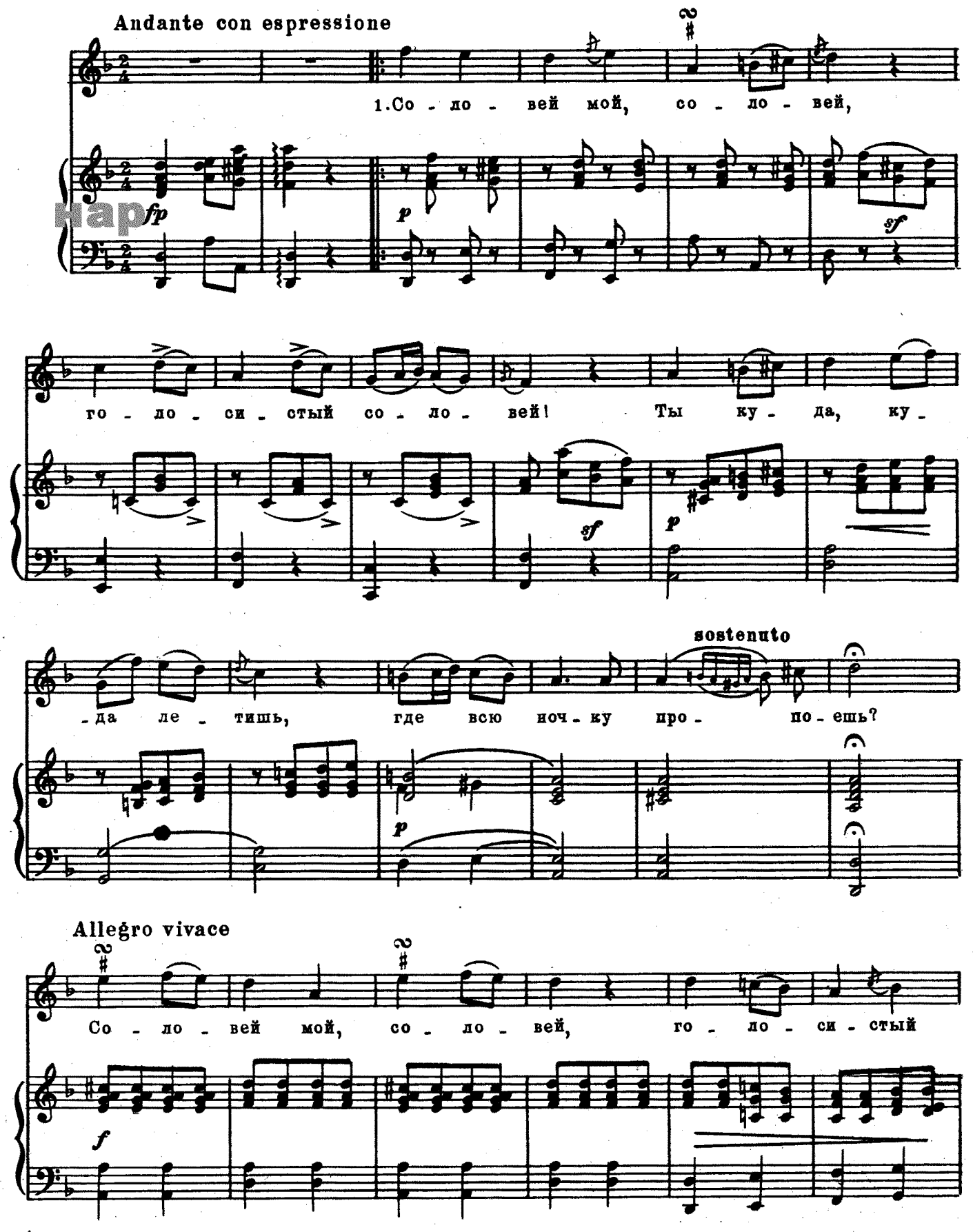

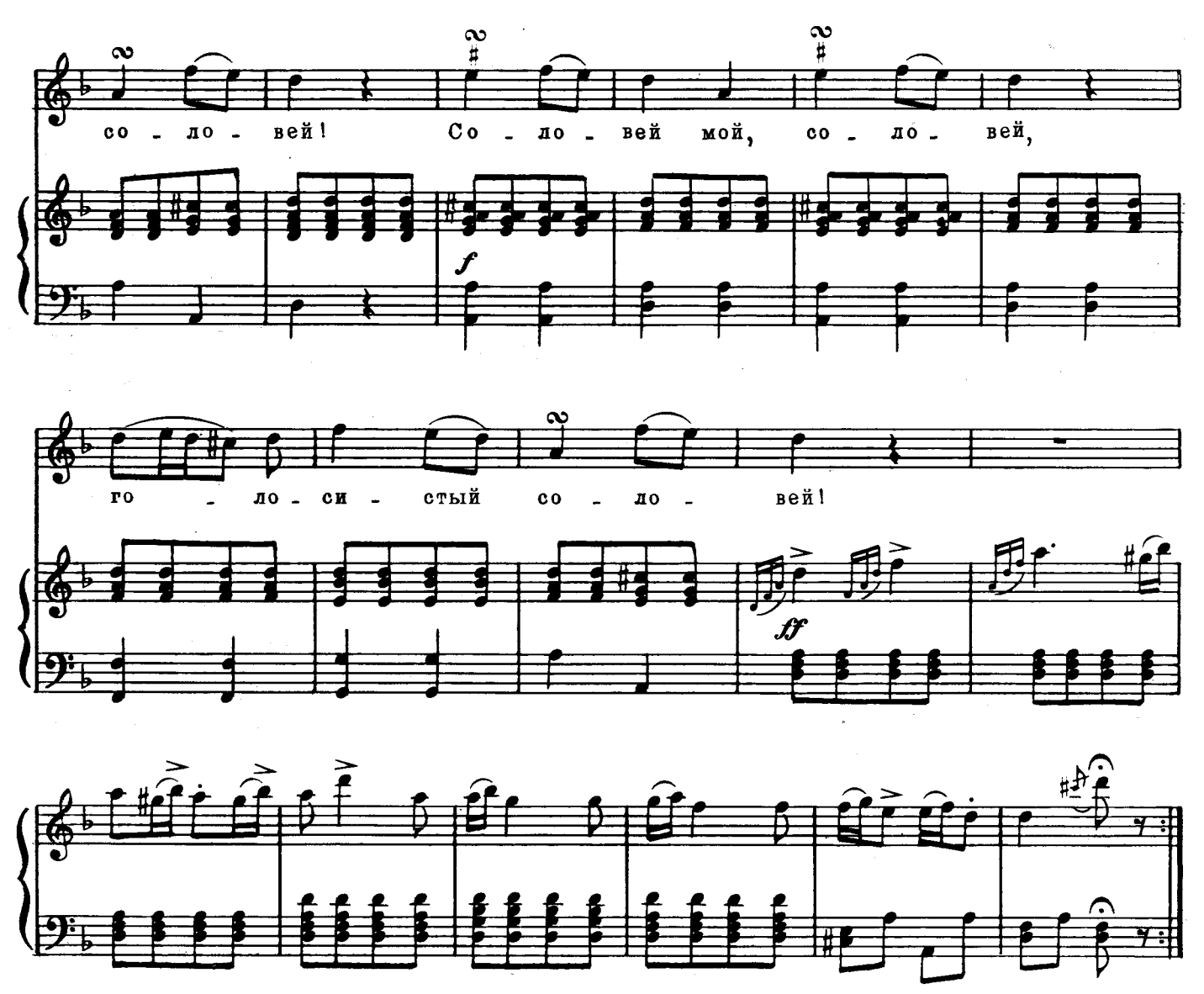

2. Кто-то бедная, как я,
Ночь прослушает тебя,
Не смыкаючи очей,
Утопаючи в слезах?
Соловей...

3. Ты лети, мой соловей,
Хоть за тридевять земель,
Хоть за синие моря,
На чужие берега,
Соловей...

4. Побывай во всех странах,
В деревнях и в городах:
Не найти тебе нигде
Горемычнее меня.
Соловей...

5. У меня ли, у младой,
Дорог жемчуг на груди,
У меня ли, у младой,
Жар-колечко на руке.
Соловей...

6. У меня ли, у младой,
В сердце миленький дружок:
В день осенний на груди
Крупный жемчуг потускнел.
Соловей...

7. В зимню ночку на руке
Распаялося кольцо,
А как нынешней весной
Разлюбил меня милой...
Соловей...