КРАЙ, В КОТОРОМ ТЫ ЖИВЁШЬ

Из одноимённого мультфильма

ова Ю. ЭНТИНА

Музыка Ген. ГЛАДКОВА

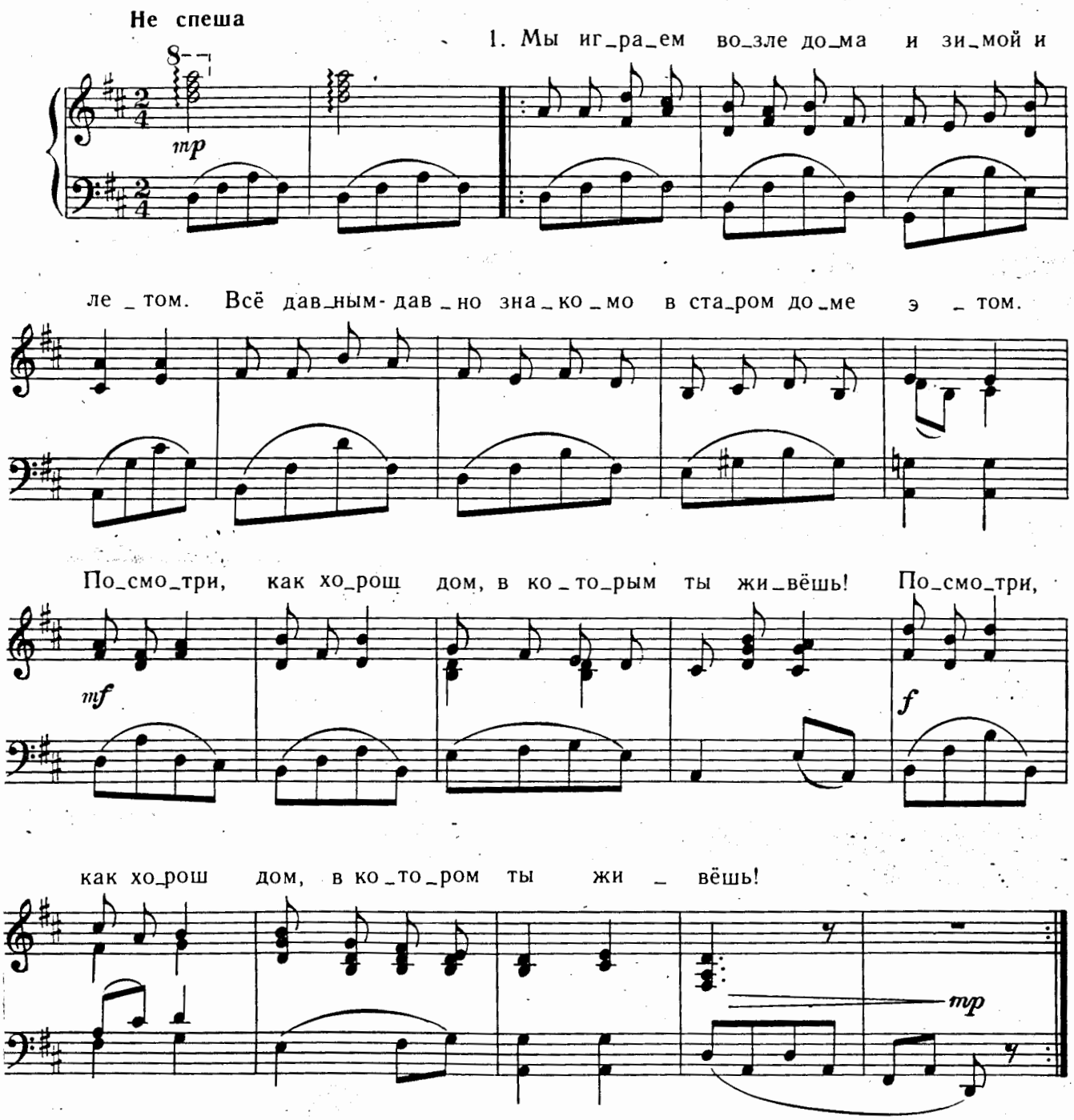

2. Слышишь, улица родная,
Нет тебя чудесней!
Мы по улице шагаем
Вместе с нашей песней.
Посмотри, как хорош
Город тот, где ты живёшь! } *2 раза*

3. Октябрятским дружным хором
Песенка поётся.
Край, который с детства дорог,
Родиной зовётся.
Посмотри, как хорош
Край, в котором ты живёшь! } *2 раза*