Die schöne Müllerin (D.795)

12. Pause

Friedrich Müller — Franz Schubert

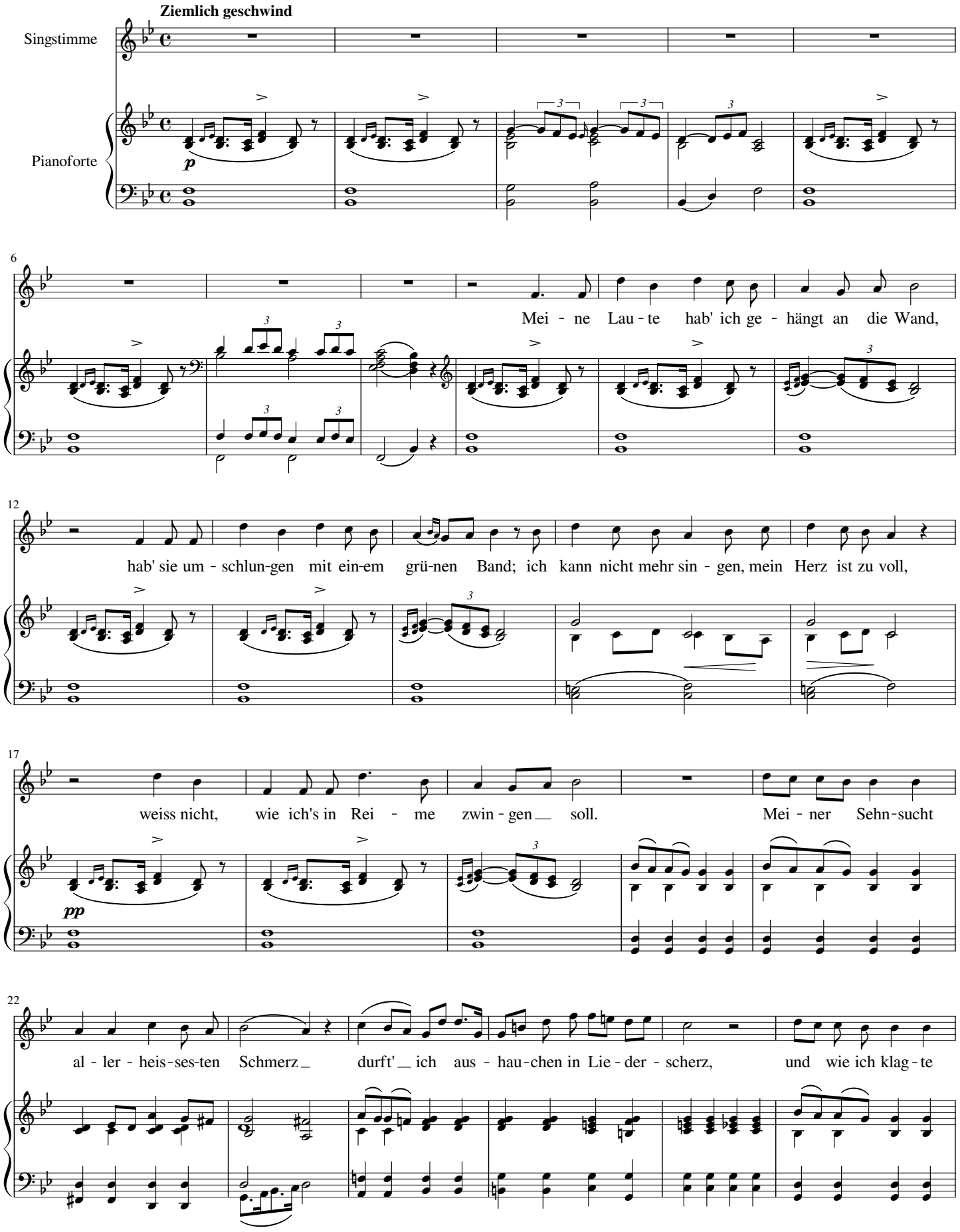

OpenScore (CC0)

28

so süss und fein, glaubt' ich doch, mein Lei - den wär' nicht klein. Ei, wie

ff

34

gross ist wohl mein - es Glü-ckes Last, dass kein Klang auf Er - den es in sich fasst, dass kein Klang auf

pp

39

Er - den es in sich fasst?

pp

45

Nun, lie - be Lau - te, ruh' an dem Na - gel hier! und weht ein

50

Lüft-chen ü - ber die Sai - ten dir, und streift ei - ne Bie - ne mit ih - ren Flü - geln dich, da

OpenScore (CC0)

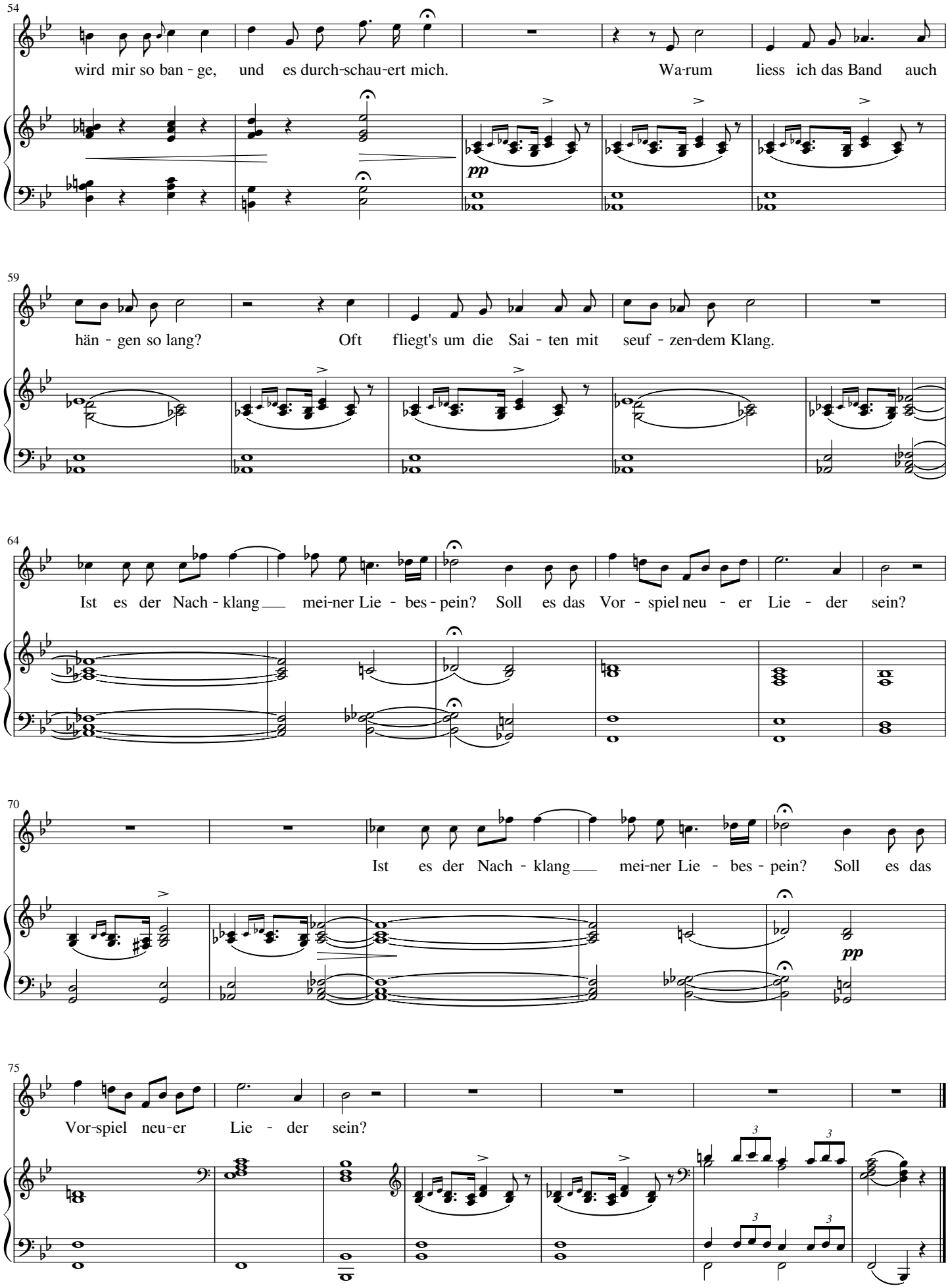
54
wird mir so ban - ge, und es durch-schau-ert mich. Wa-rum liess ich das Band auch
pp
59
hän - gen so lang? Oft fliegt's um die Sai - ten mit seuf - zen-dem Klang.
64
Ist es der Nach - klang mei-ner Lie - bes - pein? Soll es das Vor - spiel neu - er Lie - der sein?
70
Ist es der Nach - klang mei-ner Lie - bes - pein? Soll es das
pp
75
Vor-spiel neu-er Lie - der sein?