3. ЭТЮД

Moderato [В умеренном движении]

А. ГЕДИКЕ. Соч. 101 № 10

p sempre ben legato

Ped. ✻Ped. ✻Ped. *simile*

cresc.

dim.

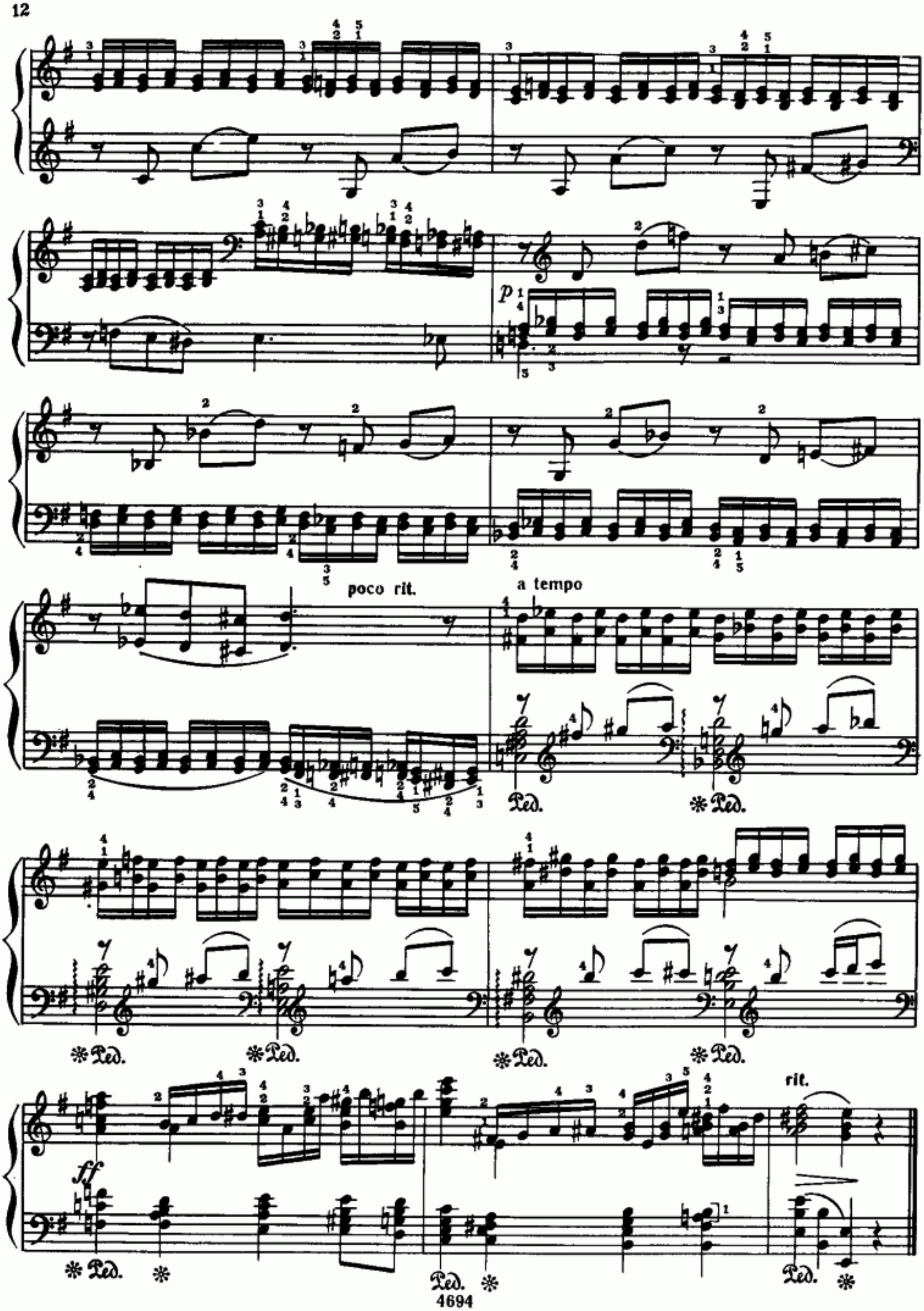
p
poco rit.
a tempo
Ped.
ff
rit.